

MONTHLY MEMBERSHIP PROGRESS REPORT

LOCAL BRAZIL

District LD 3

Results as of: 1/31/2023

| Clubes | | | |
|---------------------------|----------------------|--------------|----------------|
| RESULTADOS PARA 2022-2023 | | | |
| TRIMESTRE | META DE NOVOS CLUBES | NOVOS CLUBES | CLUBES BAIXADO |
| JUL/AGO/SET | 0 | 0 | 1 |
| OUT/NOV/DEZ | 1 | 0 | 0 |
| JAN/FEV/MAR | 0 | 0 | 0 |
| ABR/MAI/JUN | 1 | 0 | 0 |

| Sócios | | | |
|---------------------------|---|-------------------------------|---|
| RESULTADOS PARA 2022-2023 | | | |
| TRIMESTRE | META DE CRESCIMENTO LÍQUIDO DE ASSOCIADOS | CRESCIMENTO REAL DE ASSOCIADO | BAIXA REAL DE ASSOCIADOS (incluindo transferências) |
| JUL/AGO/SET | 25 | 34 | 42 |
| OUT/NOV/DEZ | 40 | 26 | 46 |
| JAN/FEV/MAR | 10 | 1 | 9 |
| ABR/MAI/JUN | 25 | 0 | 0 |

CUMULATIVO DO NÚMERO REAL E METAS DE NOVOS CLUBES



CUMULATIVO DO NÚMERO REAL E METAS DE SÓCIOS

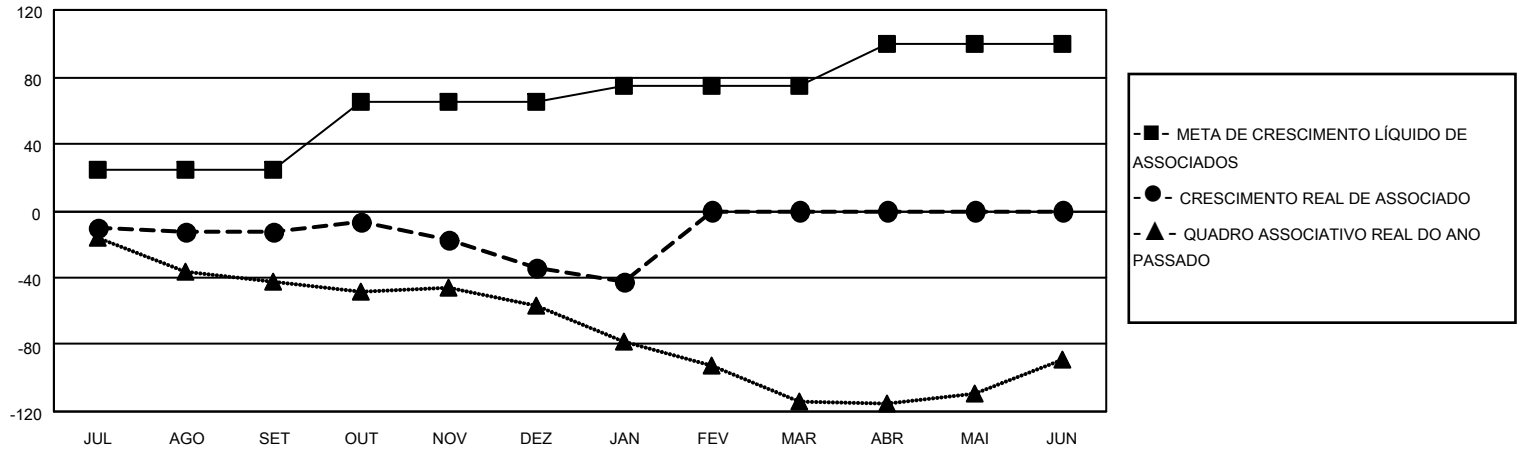

CLUBES BAIXADOS: 1

22 CLUBS OF 46 ADICIONADO 1 OU MAIS NOVOS SÓCIOS

DISTRIBUIÇÃO POR SEXO

| | |
|----------------------|--------------|
| MASCULINO | 513 (45.72%) |
| FEMININO | 609 (54.28%) |
| NON BINARY | 0 (0.00%) |
| PREFER NOT TO ANSWER | 0 (0.00%) |

SÓCIOS BAIXADOS

| | |
|-------------------|-----------|
| FALECIDO | 3 |
| CLUBES CANCELADOS | 0 |
| OUTRO | 94 |
| TOTAL | 97 |

[CLIQUE AQUI PARA OS DADOS CUMULATIVOS DO QUADRO ASSOCIATIVO](#)

| | |
|---|-----|
| TOTAL DE ASSOCIADOS EM UNIDADES FAMILIARES | 536 |
| ASSOCIADOS FAMILIARES PAGANDO A METADE DAS QUOTAS | 284 |